PT-6200

连续式单粒水分仪

SCIENCE OF SENSING

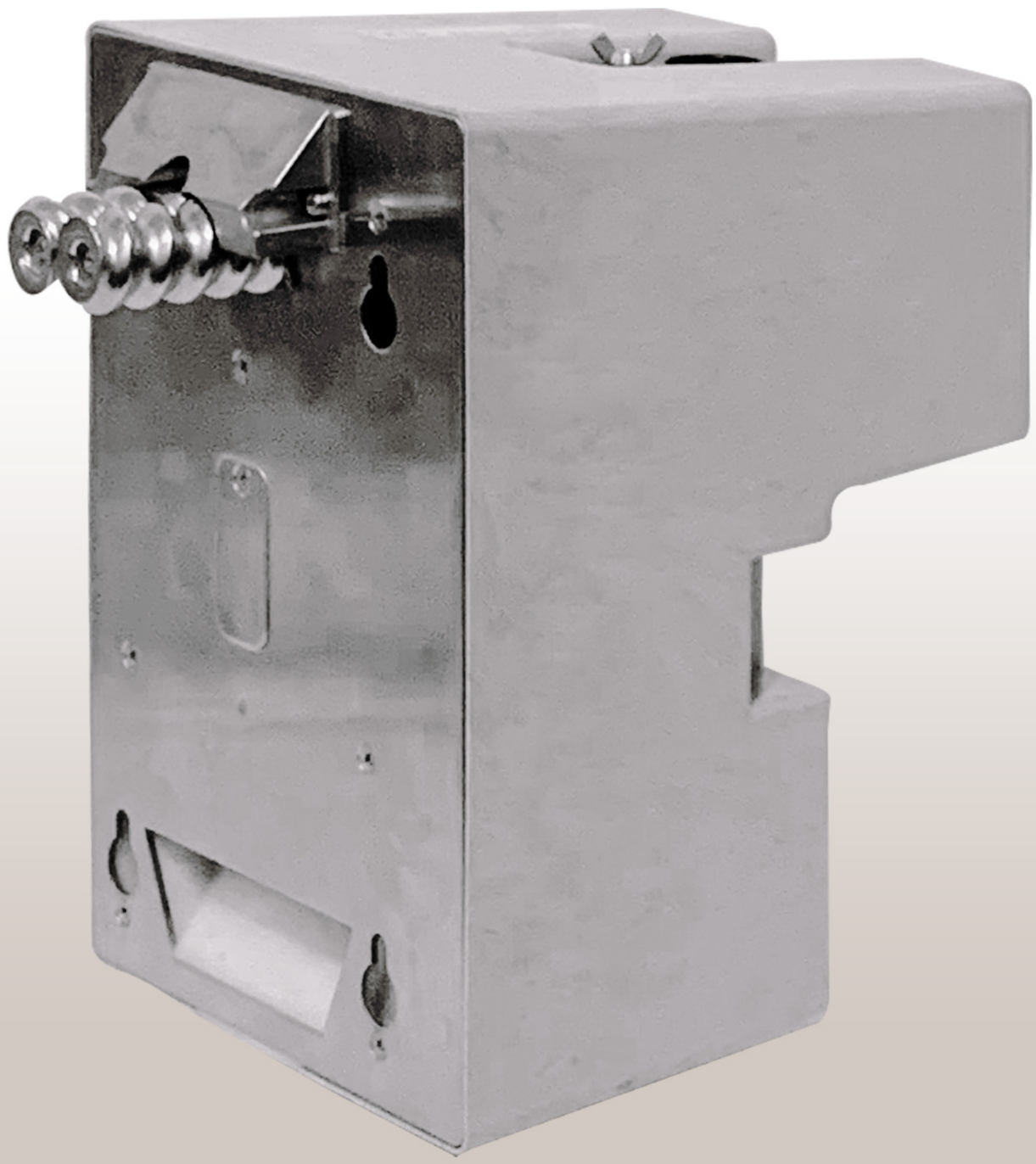

株式会社KETT科学研究所

连续式单粒水分仪PT-6200

万众瞩目的在线式谷物水分测量仪PT-6200隆重登场。

为满足国内烘干机市场广大用户的需求，Kett公司经过多年摸索，通过对仪器结构的巧妙改造，把玉米、大豆的测量功能完美整合到现有水分仪，实现在烘干过程中对大颗粒谷物也能进行实时在线水分监测的全新突破，真正实现了一机多用。

■规格

型　　号	PT-6200
测量对象	玉米 6-40%
	小麦 11-40%
	煮熟长粒米 11-20%
	短粒稻谷 11-35%
	长粒稻谷 11-35%
	茉莉香稻谷 11-35%
	长粒糯稻 11-35%
	短粒糯稻 11-35%
	长粒精米 11-20%
	大豆 11-25%
	大麦 10-40%
测量原理	电阻式
测量变量	水分值、温度
最小显示范围	0.1%水分
测量精度	和烘干法相比(105℃ 5g 5H 粉碎) 水分值低于20%的情况下，误差小于0.5%
工作环境	温度:0-40℃ (无结露)
显示方式	数码LED显示（需选配控制器）
外部输出	RS-232C接口
电　　源	DC24V±1V 1.5A(水分传感器)，100-240V(控制器)
尺寸重量	水分传感器：146(W) x 210(D)x213(H) mm, 3.2kg 控制器：170(W)x 110(D)x 248(H)mm、1.2kg
选配件	控制器、带温度传感器的通信电缆

■多种测量对象选择

■关联产品

■在线式水分传感器 PT-6200(VER.03)

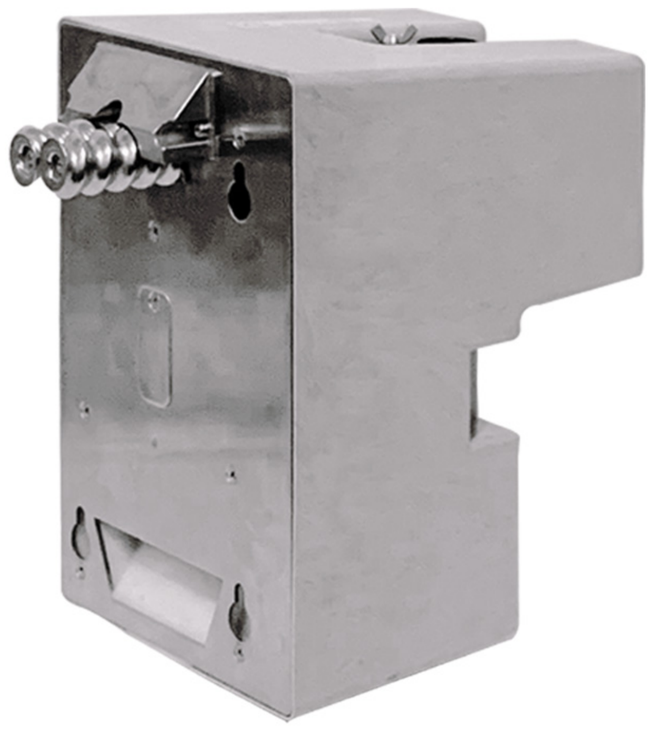

- **单粒测量**

由于可以测量每个颗粒的含水量，因此可以掌握水分的不均匀性。这对于发现不同的水分颗粒是否混合在一起，以及了解最佳干燥和回火时间很有用。

- **碾压辊没有暴露**

输送螺杆将每一粒谷物输送到碾压区，确保测量的准确度。同时，避免了因不必要的碾压而造成任何谷物的浪费。

- **可以测量玉米和大豆**

通过切换杆，一个传感器可以测量从米和小麦等小颗粒到大豆和玉米等大颗粒的谷物

■安装示例

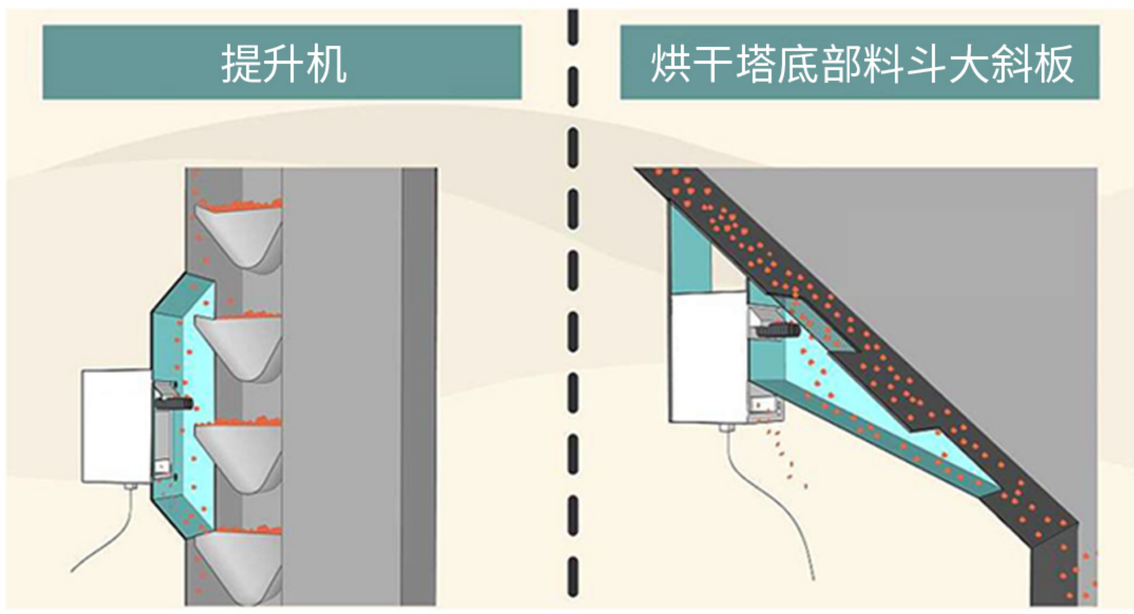

株式会社ケツト科学研究所

中国总代理 北京和信昌吉科技发展有限公司

地址 北京市朝阳区东四环中路41号嘉泰国际A座622室

电话 010-64462809 13911731393 13718228855

http://www.kett.com.cn

微信公众号

kett水分仪

为了改良产品，有可能在没有预告的情况下变更规格和外观的一部分。

另外，产品的色调因为印刷的原因可能会与实物不同，请谅解。